

LEGENDA

- Istniejąca instalacja gazowa
- Projektowana instalacja gazowa
- Projektowany przewód powietrzno-spalinowy
- Projektowany kanał wentylacyjny

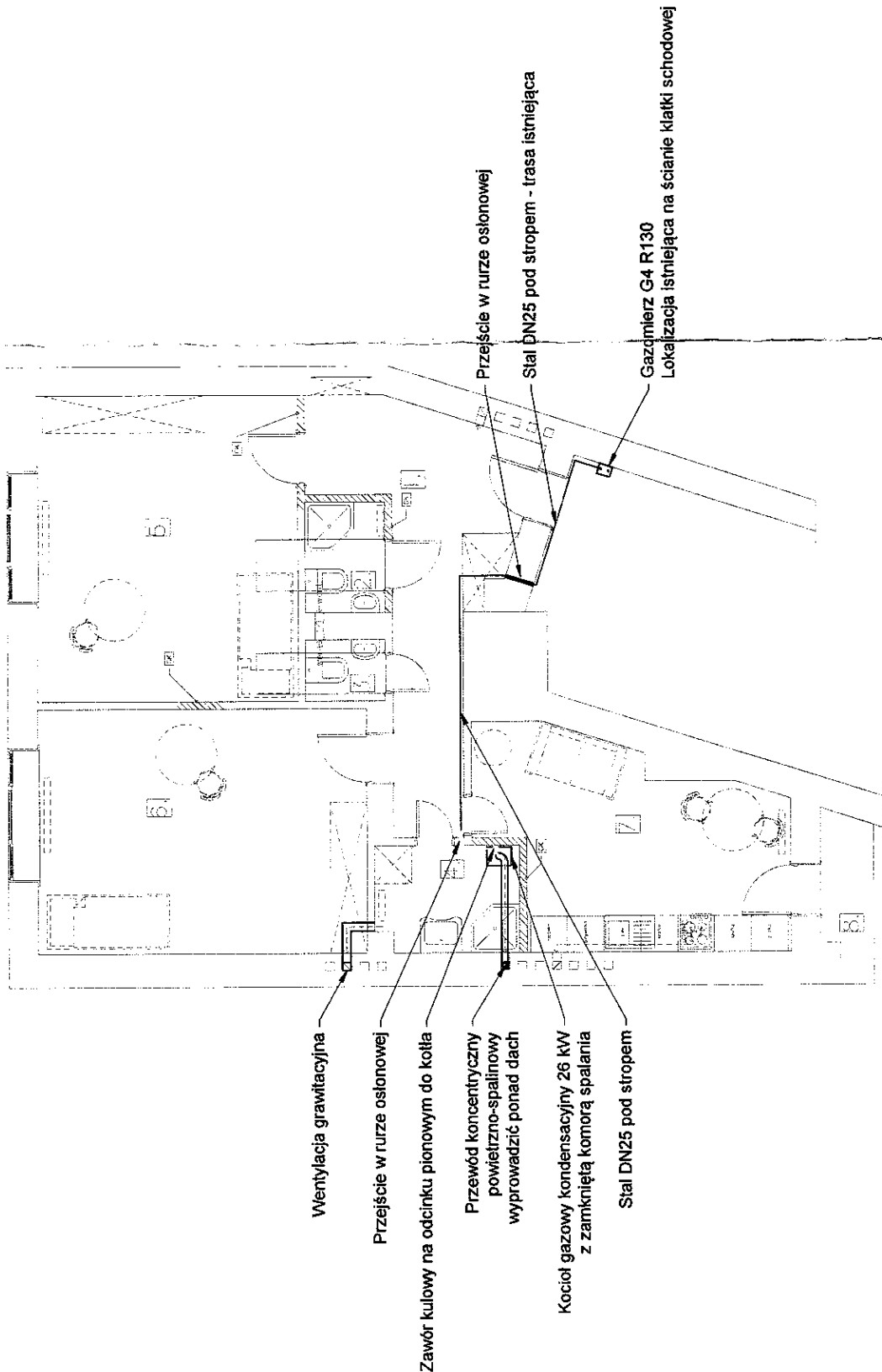

Lokalizacja kominów zgodnie z opinią kominiarską 135/Vi 2020-06-22

NAZWA INWESTYCJI		BUDOWA WEWNĘTRZNEJ INSTALACJI GAZOWEJ W LOKALU MIESZKALNYM W BUDYNKU WIERODZINNYM	
ADRES INWESTYCJI		Kraków, ul. Syrokomli 20/11 Dz. nr 228 obr. 14 jedn. ewid. Krowodrza	
INWESTOR		Stowarzyszenie Rodzin "Zdrowie Psychiczne" "U Pana Cogito" Pensjonat i Restauracja ul. Michała Bałuckiego 6, 30-318 Kraków	
JEDNOSTKA PROJEKTOWA		MECHANICAL Marcin Kaczmarek ul. Kosynierów 23 Wzręśnia www.mechanical.pl tel. 603 136 367 biuro@mechanical.pl	
PROJEKTOWAŁ	UPRAWNIENIA	SPECJALNOŚĆ	PODPIS
mgr inż. Marcin Kaczmarek	3066/10/UC	Instalacyjna w zakresie sieci, instalacji urządzeń ciepłych, wentylacyjnych, gazowych, wodociągowych i kanalizacyjnych	
SPRAWDZIŁ	UPRAWNIENIA	SPECJALNOŚĆ	PODPIS
mgr inż. Justyna Banaś	WKP/0129/POOS/17	Instalacyjna w zakresie sieci, instalacji urządzeń ciepłych, wentylacyjnych, gazowych, wodociągowych i kanalizacyjnych	
NAZWA RYSUNKU			
INSTALACJA GAZOWA			
NR PROJ.	SKALA	DATA	NR RYSUNKU
704	1:100	PAŹDZIERNIK 2020	S-01

LEGENDA

	URZĄD MIASTA KRAKÓWA WYDZIAŁ ARCHITEKTURY
	Istniejąca instalacja gazowa
	Projektowana instalacja gazowa
	Projektowany przewód powietrzno-spalinowy
	Projektowany kanał wentylacyjny

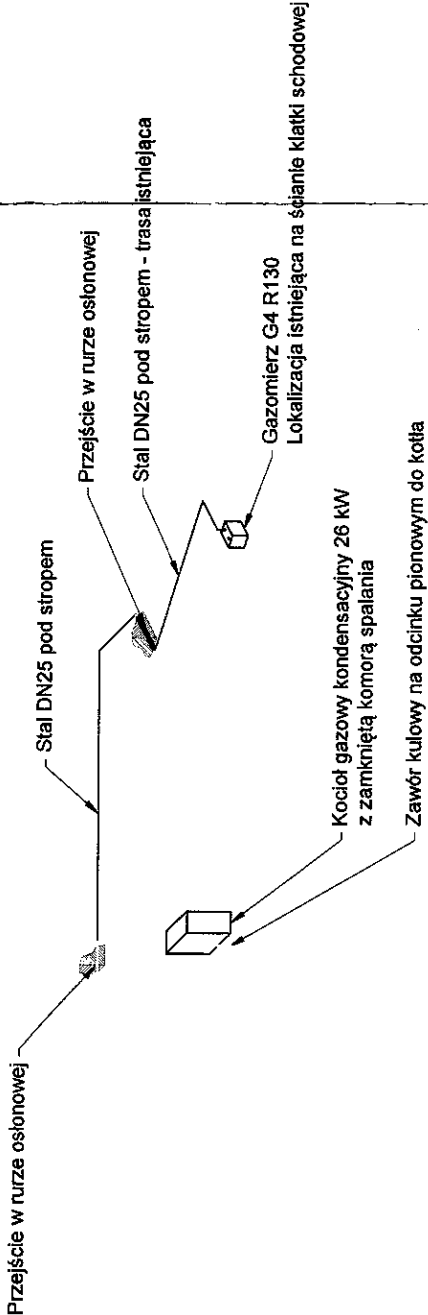

Lokalizacja kominów zgodnie z opinią kominiarską 135/VI 2020-06-22

NAZWA INWESTYCJI		BUDOWA WEWNĘTRZNEJ INSTALACJI GAZOWEJ W LOKALU MIESZKALNYM W BUDYNKU WIEROZINNYM	
ADRES INWESTYCJI		Kraków, ul. Szykonia 20/11 Dz. nr 228 obr. 14 jedn. ewid. Krowodrza	
INWESTOR		Stowarzyszenie Rodzin "Zdrowie Psychiczne" "U Pana Cogito" Pensjonat i Restauracja ul. Michała Bałuckiego 6, 30-318 Kraków	
JEDNOSTKA PROJEKTOWA		MECHANICAL Marcini Kaczmarek ul. Kosynierów 23 Wrzesnia www.mechanical.pl tel. 603 136 367 biuro@mechanical.pl	
PROJEKTOWAŁ	mgr inż. Marcin Kaczmarek	UPRAWNIENIA	3068/10/UJC
SPECJALNOŚĆ		Instalacyjna w zakresie sieci, instalacji urządzeń ciepłych, wentylacyjnych, gazowych, wodociągowych i kanalizacyjnych	
SPRAWDZIŁ	mgr inż. Justyna Banas	UPRAWNIENIA	WKP/0129/POOSH/17
SPECJALNOŚĆ		Instalacyjna w zakresie sieci, instalacji urządzeń ciepłych, wentylacyjnych, gazowych, wodociągowych i kanalizacyjnych	
NAZWA RYSUNKU		AKSONOMETRIA INSTALACJI GAZOWEJ	
NR PROJ.	704	SKALA	1:100
DATA		PAŹDZIERNIK 2020	STADIUM PROJEKTU
PROJEKT BUDOWLANY		NR RYSUNKU	
S-02		16	